



COVID-19

CORONA VIRUS DISEASE 2019

PENYAKIT CORONAVIRUS 2019



CORONA VIRUS

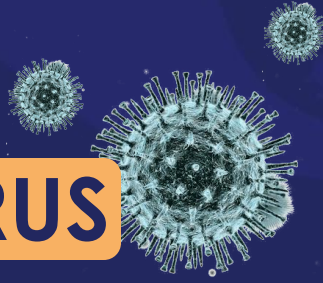

- Dari keluarga virus coronaviridae
- Pelbagai jenis Corona Virus
 - Severe Acute Respiratory Syndrome Coronavirus (SARS)
 - Middle East Respiratory Syndrome-Related Coronavirus (MERS-CoV)
 - Corona virus disease COVID-19 (Terbaru)



APAKAH COVID-19 ?

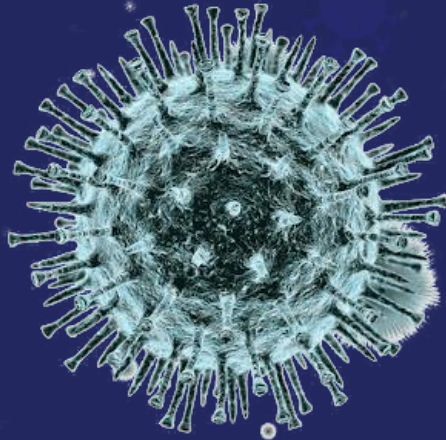

- Sejenis virus baru (novel) yang dikenalpasti
- Menyebabkan jangkitan saluran pernafasan
- Berjangkit daripada individu ke individu melalui titisan pernafasan atau sentuhan



BAHAYA JANGKITAN COVID-19

Berpotensi menyebabkan penyakit teruk dan kematian terutamanya dalam kalangan orang tua, yang mempunyai masalah kesihatan atau sistem imun yang rendah.



GEJALA JANGKITAN



Demam



Batuk



Sukar
Bernafas



GEJALA TERUK



Pneumonia



Kegagalan
buah pinggang



BAGAIMANA COVID-19 MEREBAK?

Kebanyakan berjangkit daripada individu ke individu melalui titisan pernafasan apabila seseorang yang berjangkit batuk atau bersin.





BAGAIMANA COVID-19 MEREBAK?

Berjangkit daripada
individu ke individu
melalui titisan pernafasan



KEMENTERIAN KESIHATAN
MALAYSIA

CEGAH NOVEL CORONAVIRUS (2019-nCoV)



JARAKKAN DIRI ANDA
SEJAUH 1 METER

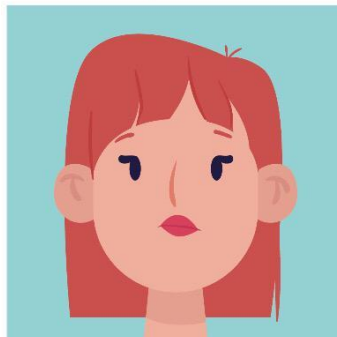

SEKIRANYA ANDA
BERGEJALA ATAU
SEKIRANYA ANDA
NAMPAK ORANG
BERGEJALA.



Ini kerana, percikan partikel boleh tersebar sejauh
satu (1) meter ketika batuk atau bersin.



myhealthkkm





BAGAIMANA COVID-19 MEREBAK?

Sentuhan pada permukaan
yang dicemari virus.

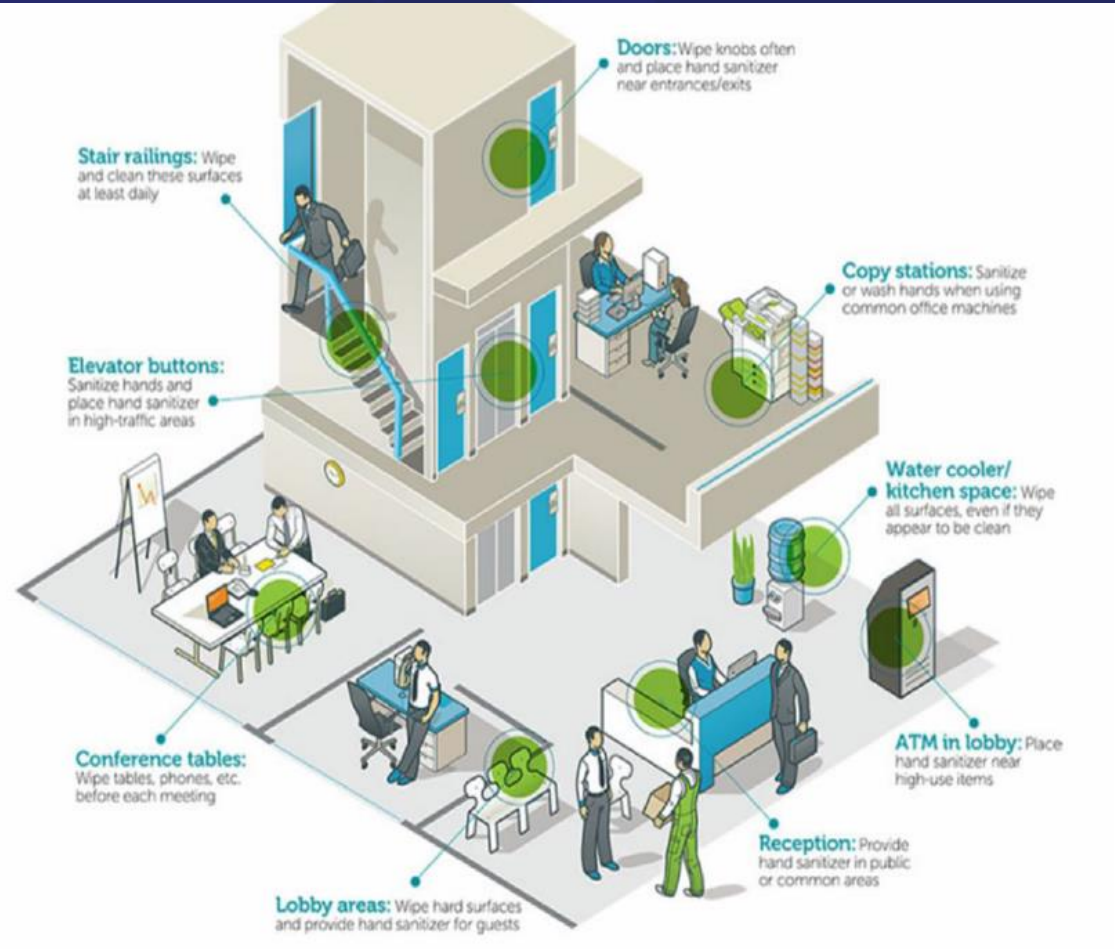



RAWATAN

- Tiada rawatan khusus
- Rawatan berdasarkan gejala yang dialami
- Rawatan antiviral bagi kes yang serius

LANGKAH-LANGKAH PENGEGAHAN

Individu yang tidak
mempunyai gejala



Kerap basuh tangan
dengan air dan
sabun atau sanitizer



Jarakkan diri
sekurang-kurangnya **1 meter** daripada
individu bergejala
seperti demam, batuk
dan bersin



LANGKAH-LANGKAH PENCEGAHAN

Individu yang ada
gejala pernafasan



Kerap basuh tangan
dengan air dan
sabun atau sanitizer



Tutup mulut dan hidung
menggunakan tisu
apabila batuk atau
bersin



Buang tisu ke
dalam tong
sampah



Guna penutup mulut
dan hidung



Dapatkan
rawatan awal



LANGKAH-LANGKAH PENCEGAHAN

Pengembara ke negara
berwabak

Semasa berada di negara luar



Selalu amalkan tahap
kebersihan diri yang tinggi



Kerap cuci tangan
dengan air dan sabun
atau sanitizer



Elakkan tempat
tumpuan ramai



Jarakkan sekurang-kurangnya
1 meter daripada
individu bergejala

LANGKAH-LANGKAH PENCEGAHAN

Pengembara ke negara
berwabak

Selepas pulang



Segera dapatkan rawatan
sekiranya mengalami
gejala seperti demam,
batuk mahupun kesukaran
bernafas dalam tempoh
14 hari selepas pulang



Maklumkan
sejarah
lawatan
kepada doktor



Bawa Health
Alert Card



SARANAN KEPADA PREMIS DAN PENGUNJUNG

**LANGKAH PENCEGAHAN COVID-19
DI PUSAT MEMBELI-BELAH**

Pemilik premis perlu kerap melakukan disinfeksi di permukaan yang tercemar seperti:

1. Eskalator & Susur Tangan
2. Troli
3. Tombol Pintu
4. Butang Lif

Basuh tangan dengan sabun dan air atau *hand sanitizer*.

Jarakkan diri anda sejauh satu (1) meter sekiranya bergejala dan nampak orang bergejala.

Pakai penutup mulut dan hidung (*mask*) jika bergejala.

Diterbitkan oleh:
Kementerian Kesihatan Malaysia

myhealthkkm

www.myhealth.gov.my

SCAN ME

Nasihat Kepada Majikan



Sekiranya ada pekerja yang bergejala **COVID-19**

01

Pantau pekerja untuk mengenalpasti gejala seperti demam, batuk dan sukar bernafas dalam tempoh 14 hari.

02

Pastikan pekerja mendapatkan rawatan segera sekiranya bergejala.



03

Nasihatkan pekerja untuk mengamalkan cara pencegahan:

- Cuci tangan dengan kerap.
- Amalkan etika batuk dan bersin yang betul.



Terbitan:
Kementerian Kesihatan Malaysia





PENCEGAHAN COVID-19. SARANAN KEPADA PEMANDU

TEKSI / E-HAILING



Galakkan penumpang
bergejala untuk pakai
penutup mulut dan hidung.



Sediakan tisu, *hand sanitizer* dan tong sampah bertutup.



Buka tingkap
kenderaan
sekiranya perlu.

Pemandu perlu memakai
penutup mulut dan hidung
setiap masa kerana anda
BERISIKO TINGGI mendapat
jangkitan disebabkan:
1. Membawa penumpang
yang mungkin bergejala.
2. Berada dalam kenderaan
tertutup



Basmi kuman di luar
dan di dalam
kenderaan selepas
menurunkan
penumpang
bergejala.



SARANAN KEPADA PEMANDU TEKSI/ E-HAILING





PENCEGAHAN COVID-19
NASIHAT KEPADA PELANCONG YANG MENGGUNAKAN

TEKSI / E-HAILING



Amalkan etika batuk yang betul. Gunakan tisu jika batuk dan bersin.



Buang tisu yang telah digunakan ke dalam tong sampah bertutup atau beg plastik yang dibawa bersama.



Gunakan *hand sanitizer* selepas batuk dan bersin.



Gunakan penutup hidung dan mulut sekiranya bersejela (demam, batuk dan bersin).



Boleh minta pemandu untuk buka tingkap jika perlu.

SARANAN KEPADA PENUMPANG TEKSI/ E-HAILING





**TINDAKAN
KEMENTERIAN KESIHATAN
DALAM MENCEGAH DAN
MENGAWAL
PENULARAN
COVID-19**

- Saringan di pintu masuk antarabangsa
- Membuat saringan gejala di fasiliti kesihatan, membuat rujukan dan isolasi kes di hospital terpilih
- Menjalankan pemantauan kontak di rumah
- Menjalankan ujian pengesanan virus
- Memastikan PPE dan ubat-ubatan rawatan mencukupi

SARINGAN DI PINTU MASUK ANTARABANGSA



- Penumpang melalui pengimbas suhu termal
- Suhu badan tidak normal dikenalpasti



- Pengasingan penumpang tidak sihat
- Kurantin, diperiksa bagi mengenalpasti risiko penyakit

SARINGAN DI PINTU MASUK ANTARABANGSA



- Pesakit berisiko dirujuk ke hospital dan menerima rawatan
- Pesakit di bawah pemantauan (PUI) akan menerima rawatan Infection Control



- Semasa 14 hari di rumah, jika bergejala datang sendiri ke hospital untuk pemeriksaan dan saringan.



BILANGAN PENGIMBAS HABA DI MALAYSIA

Negeri	Bil. pengimbas termal
Perlis	2
Kedah	4
Pulau Pinang	4
Perak	2
Selangor	11
Melaka	2
Johor	19
Pahang	4
Kelantan	5
Labuan	6
Sabah	1
Sarawak	19

JUMLAH **79**

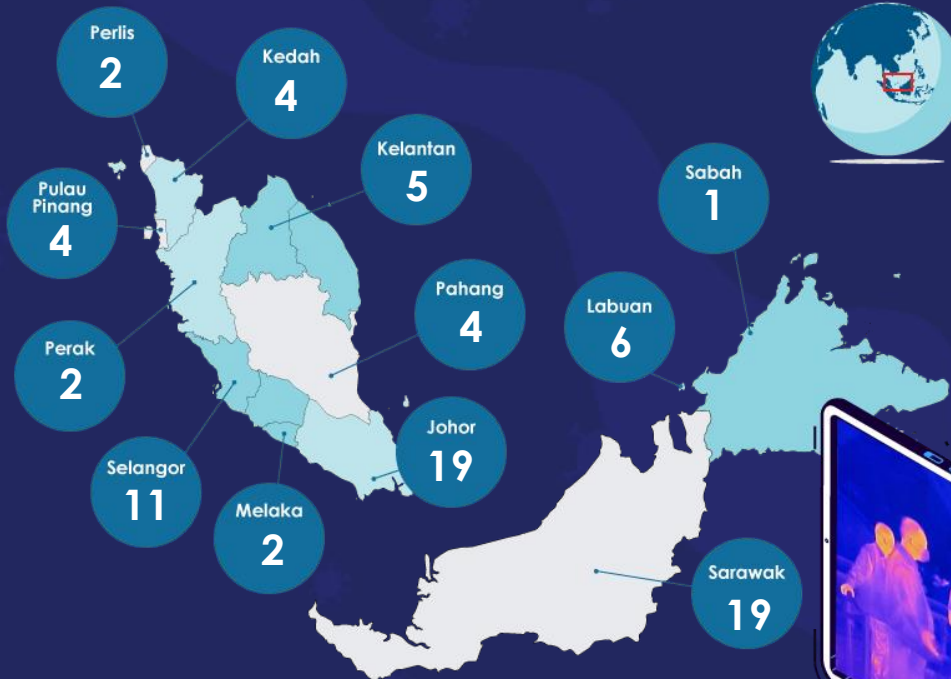

SENARAI SCREENING HOSPITAL BAGI MENGENDALIKAN KES CORONAVIRUS 2019 COVID-19

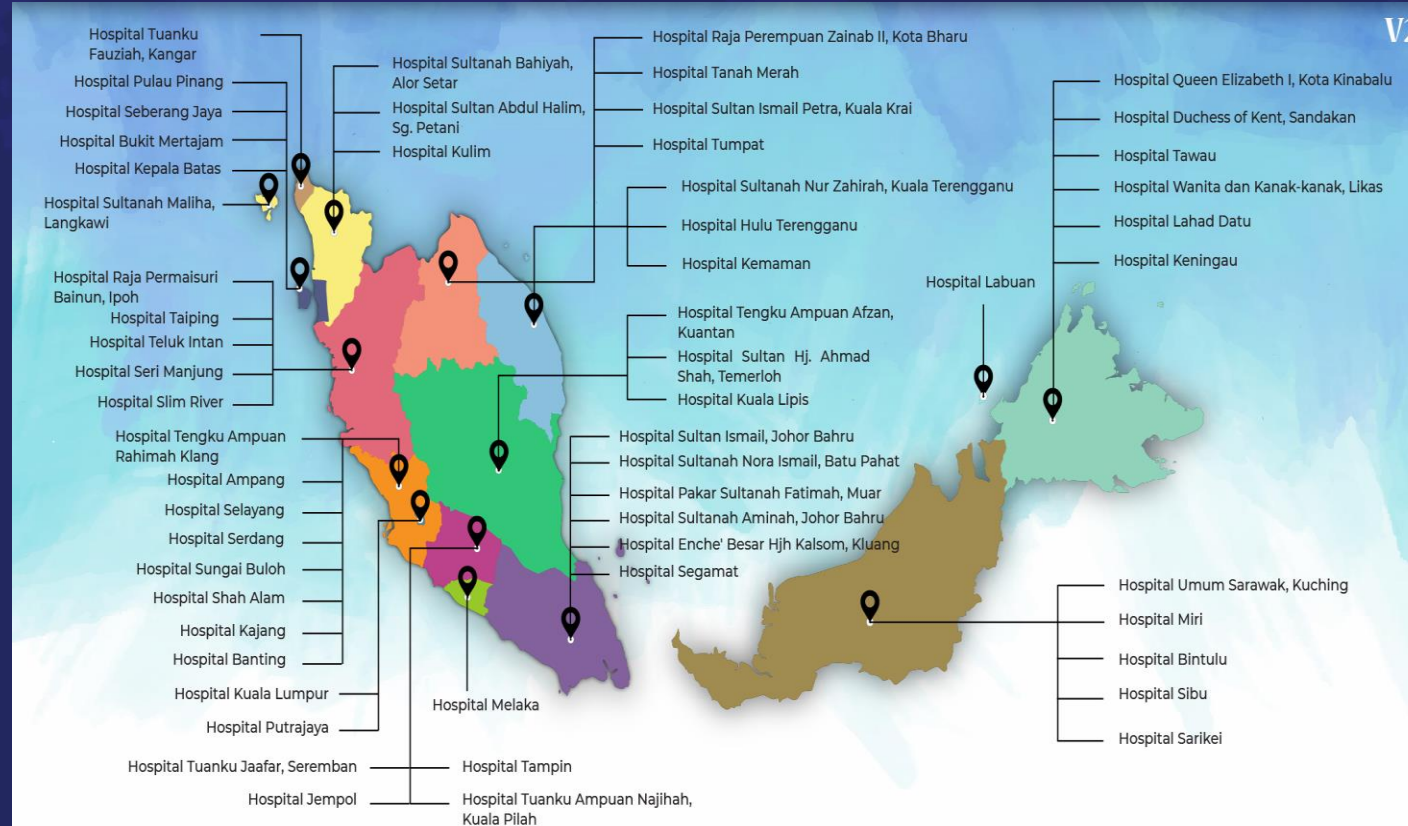



SENARAI HOSPITAL RUJUKAN BAGI MENGENDALIKAN KES-KES YANG DISYAKI (PUI) DAN SAHIF CORONAVIRUS 2019 COVID-19

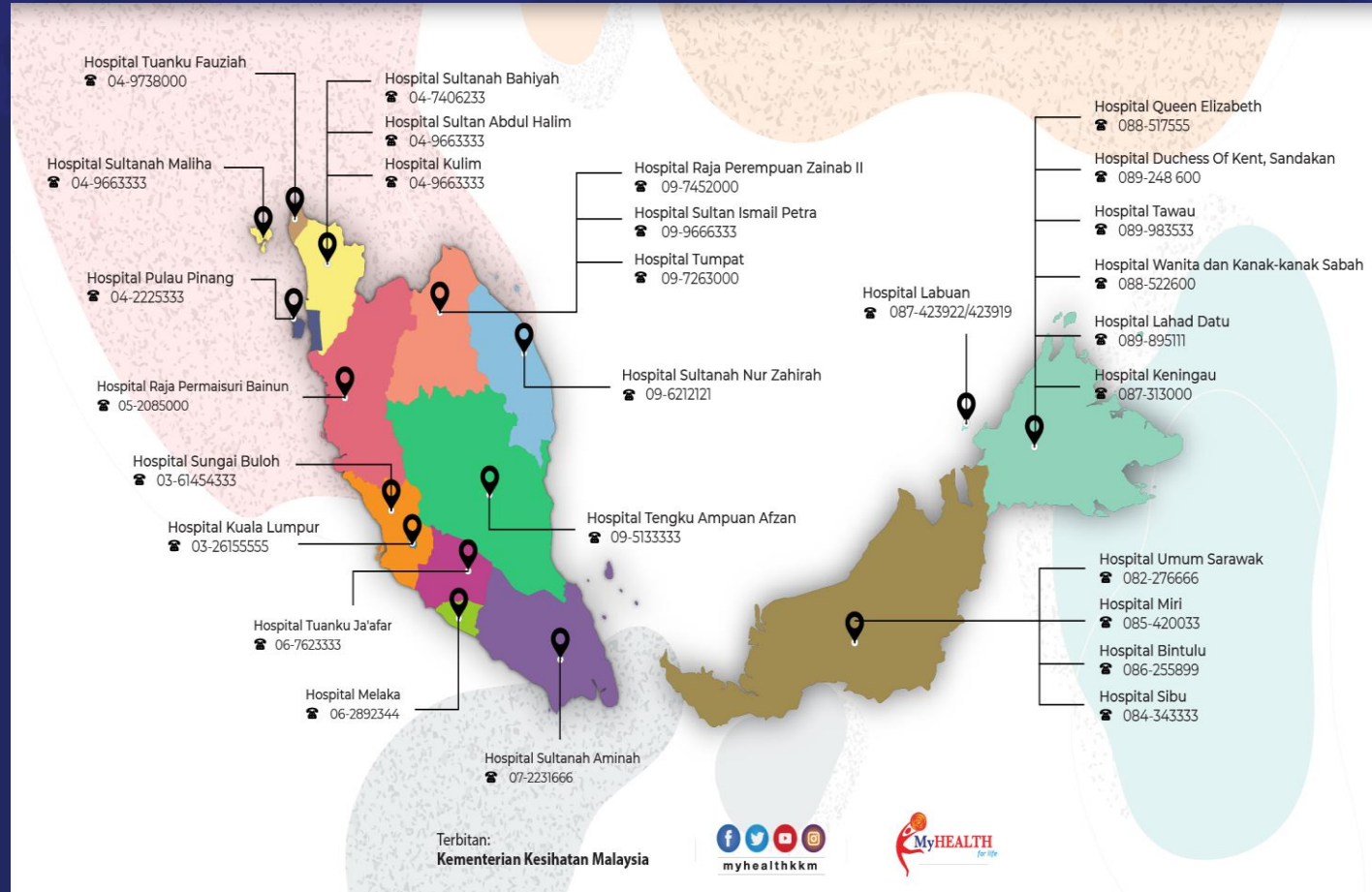

Terbitan:
Kementerian Kesihatan Malaysia



myhealthkkm



Pengurusan Kes-Kes Positif COVID-19



LANGKAH-LANGKAH YANG PERLU DIAMALKAN SEMASA DI BAWAH PENGAWASAN DAN PEMANTAUAN DI RUMAH



Sentiasa pakai
face mask.



Cuci tangan dengan kerap



Elakkan perkongsian
peralatan
makanan dan
penjagaan diri.

Cuci peralatan makanan
yang digunakan dengan air
dan sabun pencuci
sebelum digunakan
semula.



Buka semua tingkap
untuk pengudaraan
rumah yang baik.



LANGKAH-LANGKAH YANG PERLU DIAMALKAN SEMASA DI BAWAH PENGAWASAN DAN PEMANTAUAN DI RUMAH



Sentiasa berada di rumah & pastikan anda boleh dihubungi setiap masa.



Hadkan pelawat.



Senaraikan semua pelawat yang menziarahi anda.



Amalkan adab batuk yang betul. Tutup mulut dan hidung menggunakan tisu apabila batuk atau bersin.



Buang tisu yang telah digunakan ke dalam tong sampah dan **CUCI TANGAN** serta merta dengan sabun atau *hand sanitizer*.



MAKLUMAT PENTING COVID-19



QR CODE

www.infosihat.gov.my
cprc@moh.gov.my



TIADA TELEGRAM?

Jom muat turun dan join link telegram
<https://t.me/sihatmilikbersama>



CRISIS PREPAREDNESS AND RESPONSE CENTRE (CPRC) KEBANGSAAN

Untuk sebarang pertanyaan berkenaan Novel Coronavirus
(2019-nCoV) boleh hubungi :

*For any inquiries regarding Novel Coronavirus (2019-nCoV),
please contact :*



Nombor Hotline

03 88810200

03 88810600

03 88810700

atau emel:
or email to us at:

cprc@moh.gov.my



COVID-19

CORONA VIRUS DISEASE 2019

TERIMA KASIH